



CITTÀ DI SESTO SAN GIOVANNI

MEDAGLIA D'ORO AL VALOR MILITARE



NON
SONO

CENTRI RICREATIVI ESTIVI "L'ARTE IN GIOCO"



L'arte è la forma più alta della speranza.

G. Richter

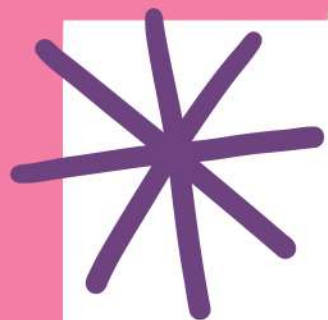

DOVE E QUANDO - PRIMARIE

PRIMARIA GALLI PRIMARIA PASCOLI PRIMARIA XXV APRILE



Via Podgora, 161

dall'11/6 al 6/9
chiuso dal 12 al 16
Agosto



Via Milano 220

dall'11/6 al 26/7



Via Blxio 30

dall'11/6 al 26/7

Inzieremo
MARTEDÌ 11,
perchè le scuole
sono sedi di seggio
elettorale

Le iscrizioni sono settimanali, le sedi aprono al raggiungimento di un numero minimo di iscrizioni



DOVE E QUANDO – INFANZIE

INFANZIA CORRIDONI



Via Corridoni 93
dall'1/7 al 26/7

INFANZIA TONALE 2



Viale Italia 123
dall'1/7 al 30/8 – chiuso
dal 12 al 16 agosto



Le iscrizioni sono settimanali, le sedi aprono al raggiungimento di un numero minimo di iscrizioni



GLI OBIETTIVI



I Centri Ricreativi Estivi sono rivolti a bambini e bambine delle scuole primarie e scuole d'infanzia del Comune di Sesto San Giovanni. Rappresentano un'importante occasione di trascorrere un tempo vacanza in modo divertente, intelligente, organizzato e pensato per promuovere il **BENESSERE DEI BAMBINI**, attraverso il **GIOCO**, lo **SPORT**, la **RELAZIONE CON L'ALTRO** e il **CONTATTO CON LA NATURA**.





GLI OBIETTIVI

Durante i Centri Ricreativi Estivi verranno proposte molte **ATTIVITÀ ALL'APERTO** e, contestualmente, verranno organizzati gli spazi e gli ambienti per consentire **ATTIVITÀ LUDICHE E LABORATORIALI** in diverse modalità

CRE INFANZIA:

Strutturando un ambiente rassicurante e stimolando le relazioni tra tutti i bambini, svolgeremo le attività sia in piccolo che in grande gruppo, in modo eterogeneo per età.

CRE PRIMARIA:

Le attività verranno organizzate in gruppi suddivisi per età, anche se non mancheranno occasioni di stare insieme in grande gruppo.



LA NOSTRA GIORNATA

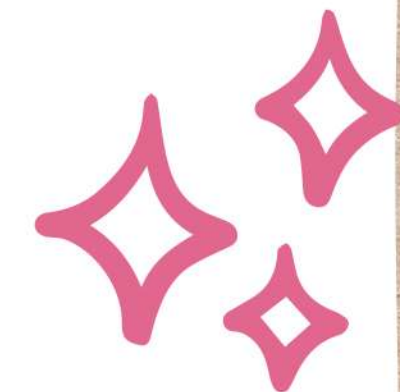

Il Centro Ricreativo Estivo sarà organizzato per settimane, pertanto il primo giorno di ogni settimana ci dedicheremo all'**ACCOGLIENZA DEI BAMBINI E DEI LORO GENITORI** e alla composizione di ciascun gruppo, organizzando momenti destinati alla conoscenza dei compagni e al lancio del tema conduttore. Durante la settimana esploreremo il tema conduttore attraverso **ATELIER, LABORATORI E GIOCHI COOPERATIVI**.

I CRE osserveranno i seguenti orari di ingresso e uscita:

- Ingressi alle 7:30-8:00-8:30-9:00
- Uscite alle 16:00(solo CRE INFANZIA)-16:30-17:00-17:30

Questi orari potranno variare nei giorni in cui sono previste uscite in piscina o sul territorio, previa tempestiva comunicazione alle famiglie.

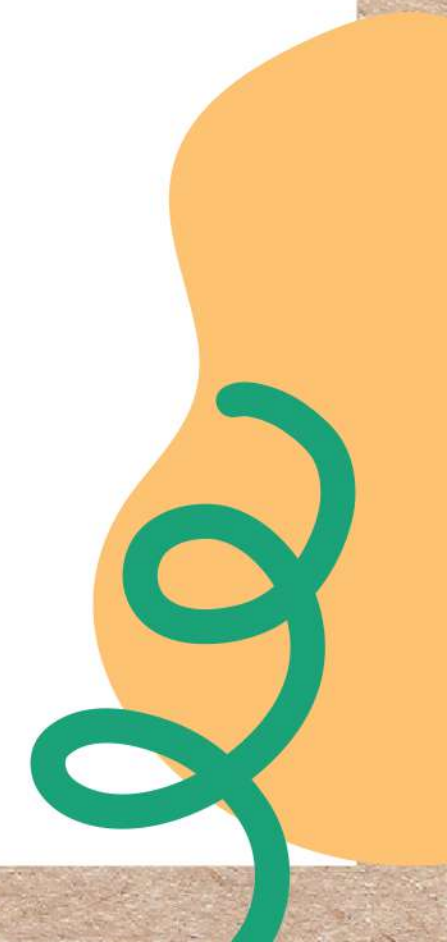

LA NOSTRA GIORNATA

INGRESSI

7:30

8:00

8:30

9:00

	LUNEDÌ	MARTEDÌ	MERCOLEDÌ	GIOVEDÌ	VENERDÌ
7.30-9.00	Ingresso e accoglienza. I bambini verranno accolti e suddivisi in gruppi da 20 (CRE primaria) e da 15 (CRE infanzia), svolgeremo attività di accoglienza e CIRCLE TIME.				
9.00-9.30	Lancio dell'animazione e preparazione alle attività in gruppi.				
9.30-12.00	Giochi, attività espressive e di laboratorio alternate a tornei e attività sportive. Organizzeremo per ogni singolo gruppo botteghe, atelier e laboratori... <i>Una volta a settimana, in uno dei tre giorni centrali della settimana, uscita in piscina e uscita sul territorio oppure GITA tutto il giorno!</i>				
12.00-12.30	Rientro nei gruppi per attività tranquille, igiene personale e preparazione al pranzo.				
12.30-13:30	Pranzo				
13:30-14:30	Giochi ludici-ricreativi, spazio relax per i CRE Infanzia, spazio compiti e giochi didattici per i CRE Primaria.				
14:30-16:30 (16:00 per l'Infanzia)	Rientro nei gruppi per attività tranquille, merenda e preparazione per l'uscita.				
16.30-17.30	Uscite e post centro con giochi e attività a piccoli gruppi.				

USCITE

16 (SOLO INFANZIE)

16:30

17:00

17:30

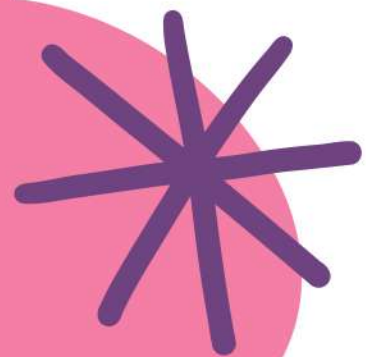

LA NOSTRA GIORNATA

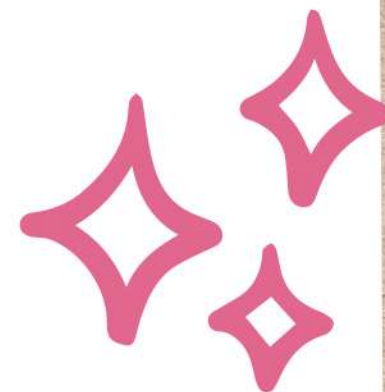

Questi orari sono pensati per andare incontro alle famiglie nella conciliazione con gli impegni quotidiani e nello stesso tempo garantire ai bambini una scansione delle attività giornaliere strutturata su precisi principi pedagogici ed educativi. Per questa ragione, si chiede gentilmente alle famiglie di rispettare il più possibile gli orari previsti di ingresso e uscita, indicando la propria preferenza nel modulo **"Scheda informativa minori - autorizzazioni genitori"**



"L'ARTE IN GIOCO"

IL PROGETTO

Le attività dei Centri Ricreativi Estivi verranno ispirate dall'ARTE in tutte le sue forme di espressione, valorizzando i TALENTI di tutti i partecipanti.

L'ARTE diventa punto di partenza e di arrivo per esprimere se stessi e conoscere il mondo dipingendo, scrivendo, danzando, suonando...sperimentando!



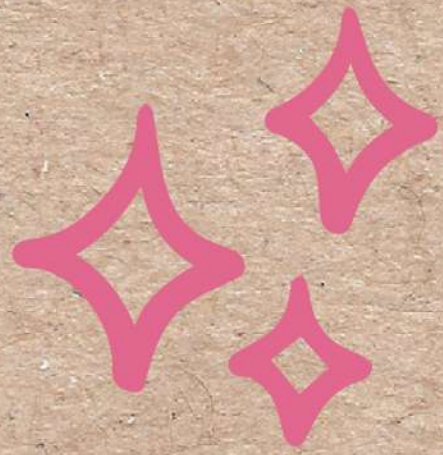

LABORATORI E ATTIVITA'



FANTASIA E CREATIVITA'

- Atelier di pittura e scenografia. Ovvero sperimenta, costruisci e disegna!
- Laboratorio Action Painting. Un laboratorio dedicato del corpo come mezzo di espressione artistica.

ESPRESSIONE E TALENTI

- Laboratorio di gioco danza. Forma di espressione di sé e di conoscenza dell'Altro
- Laboratorio di teatro. In questo laboratorio tutti i bambini potranno avvicinarsi al mondo del teatro





LABORATORI E ATTIVITA'



GRUPPALITA'

I bambini vivranno diverse dimensioni del gruppo, in ragione delle attività e dei momenti della giornata. Ad ogni ciclo scolastico corrisponde una modalità di suddivisione differente



INCLUSIONE

Nel nostro progetto tutti i bambini potranno partecipare alle differenti proposte e particolare attenzione sarà posta alla programmazione di attività motorie e ludiche inclusive, per tutti i talenti e per tutti i bisogni.



SI ESCE!

Dalla seconda settimana, a settimane alterne



**Piscina e
uscita sul
territorio**



**Gita di
giornata
intera**



COSA PORTARE



- Vestiti comodi e scarpe adatte alle attività ludico-motorie (meglio se chiuse)
- Un zainetto con un cambio completo, etichettato con il nome
- Cappellino
- Borraccia
- Antizanzare (da consegnare agli educatori)
- Un lenzuolino per i CRE infanzia
- Per i giorni di piscina e gita riceverete le indicazioni sul “corredo” necessario direttamente dal team del CRE

COSA NON PORTARE



NON SI PORTA:

- cibo
- giochi personali
- oggetti preziosi
- medicinali (quelli necessari vanno consegnati allo staff)

MODULISTICA

Scheda informativa
minori: contiene dati
anagrafici,
autorizzazioni
genitori e deleghe

DA PORTARE GIÀ
COMPILATA IL PRIMO
GIORNO

Modulo
somministrazione
farmaci

A DISPOSIZIONE PRESSO
LE SEDI DEI CRE

Richieste di ingressi
e uscite fuori orario

A DISPOSIZIONE PRESSO
LE SEDI DEI CRE

IMPORTANTE

I bambini all'uscita dei CRE vengono consegnati
solo ai genitori o loro delegati maggiorenni



CONTATTI DEI CRE

MAIL PER RICHIESTE SPECIFICHE, DOMANDE AI
COORDINATORI (A ISCRIZIONI CHIUSE)

GALLI	centroestivogalli@gmail.com
PASCOLI	centroestivopascoli@gmail.com
XXV APRILE	centroestivoxxvapri@gmail.com
TONALE	centroestivotonale@gmail.com
CORRIDONI	centroestivocorridoni@gmail.com

NUMERI DI TELEFONO PER
COMUNICAZIONI URGENTII

Attivi dal primo giorno di CRE, verranno pubblicati
sul portale qualche giorno prima dell'avvio





CITTÀ DI SESTO SAN GIOVANNI

MEDAGLIA D'ORO AL VALOR MILITARE



Per info amministrative, iscrizioni e pagamenti:

centriestivi@sestosg.net

Per info sulla programmazione e organizzazione:

centriestivi.sestosg@gmail.com

Sedi e settimane di apertura dei CRE sono consultabili su <https://sestosg.net>

Vi aspettiamo anche quest'anno ai
Centri Ricreativi Estivi!

Un bambino creativo è un bambino felice.

B. Munari

seguici su



www.sestosg.net