

MODULARIO  
F. 497



MINISTERO DELLE FINANZE  
DIREZIONE GENERALE DEL CATASTO E DEI SERVIZI TECNICI ERARIALI

Mod. B (Nuovo Catasto Edilizio Urbano)

# NUOVO CATASTO EDILIZIO URBANO

(R. DECRETO-LEGGE 13 APRILE 1930, N. 632)

Lire  
50

Planimetria dell'immobile situato nel Comune di SESTO S. GIOVANNI Via CAMPESTRE 250

Ditta COMUNE DI SESTO SAN GIOVANNI

Allegata alla dichiarazione presentata all'Ufficio Tecnico Erariale di MILANO

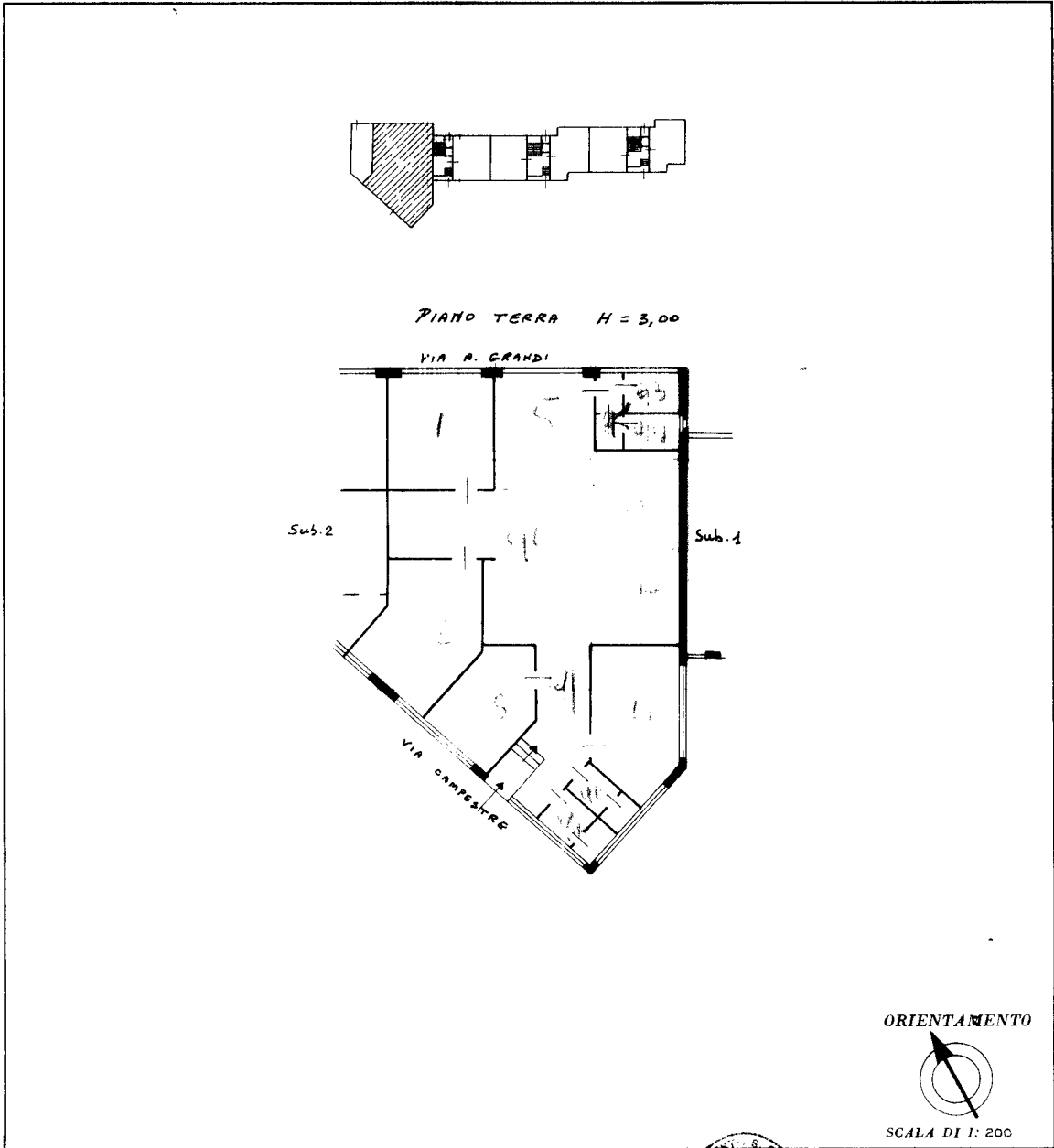

SPAZIO RISERVATO PER LE ANNOTAZIONI D'UFFICIO	
DATA PROT. N°	PARTITA FOGLIO 34 MAPP. 127 SUB. 3

Stampato dal  
UFFICIO TECNICO  
(Titolo, Mappa, Foglio, Sub.)  
Iscritto all'Albo de  
della Provincia di  
DATA 21.6.1985  
Firma: M. Palombara

Ultima planimetria in atti