

Schema delle superfici di progetto

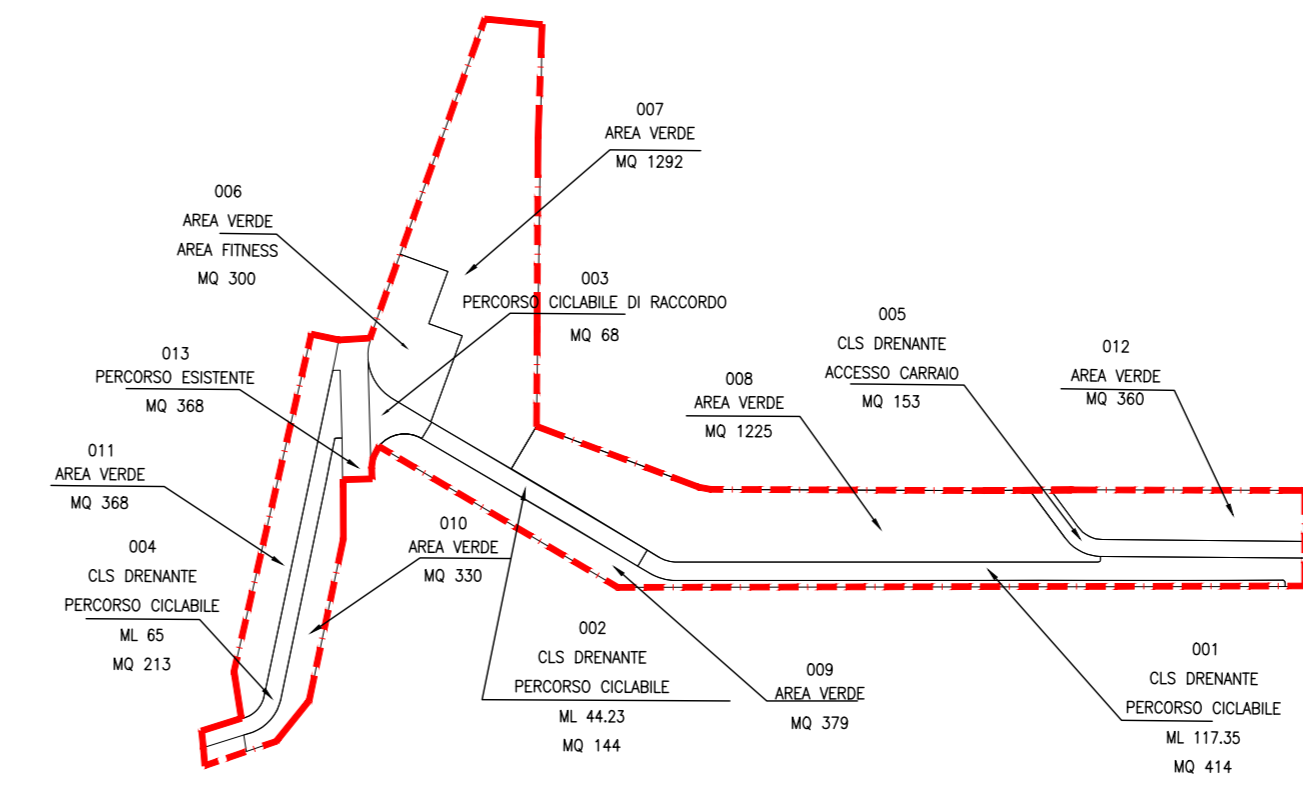

Legenda

- Aree verdi:
  - Tappeto erboso
  - Prato naturale
- Albero da mantenere
- Albero di progetto
- PI - Platanor "valis clausa" Jr - Juglans regia
- Fasce arbustive
- Aree pavimentate:
  - Pavimentazione drenante
  - Pista ciclabile esistente
  - Cordolo in granito
  - Cordolo in travertino recuperato
  - Panchina
  - Disusatore in granito
  - Palo illuminazione pubblica straccio singolo
  - Portabiciclette
  - Cestino gettarifiuti
  - Staccionata

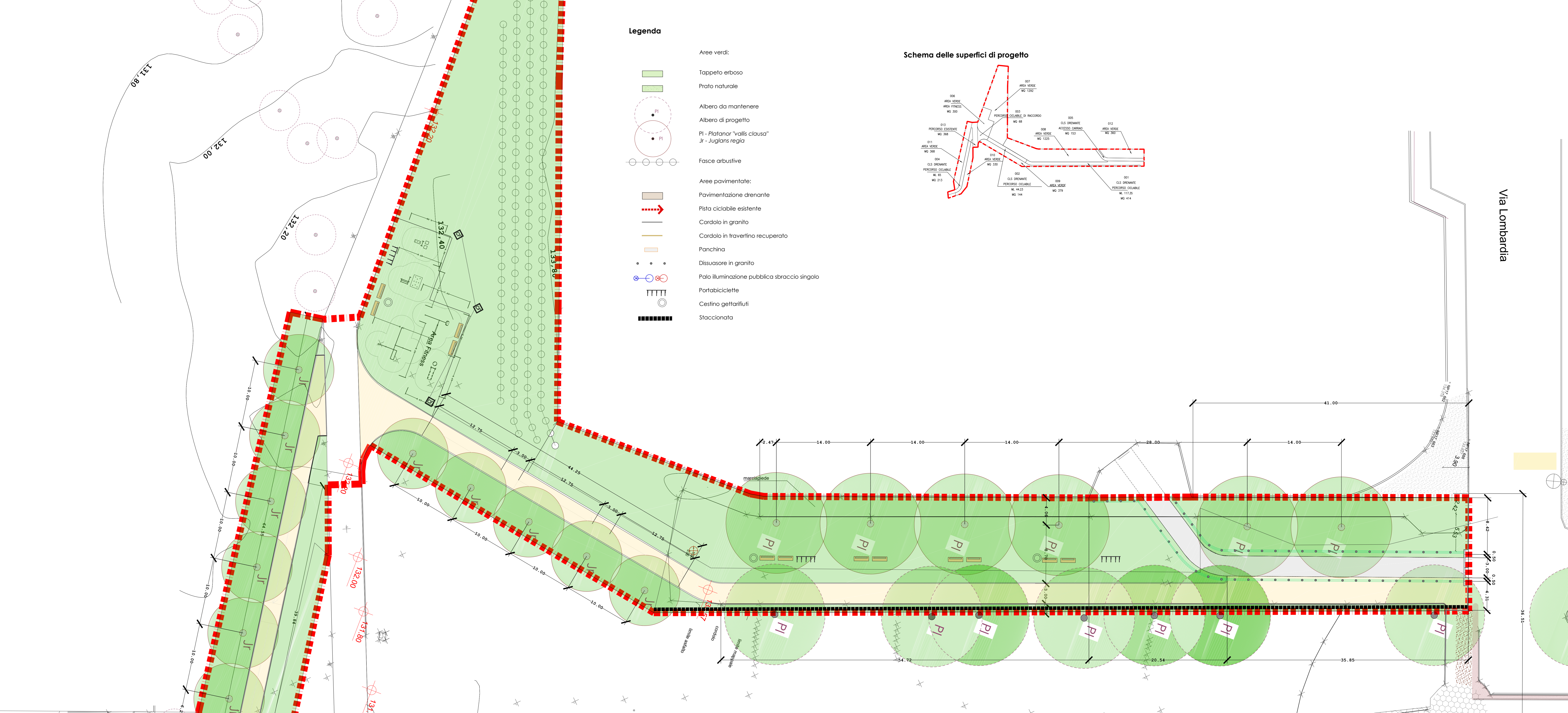

Area fitness all'aperto (attrezzature e plinti)  
Scala 1:100

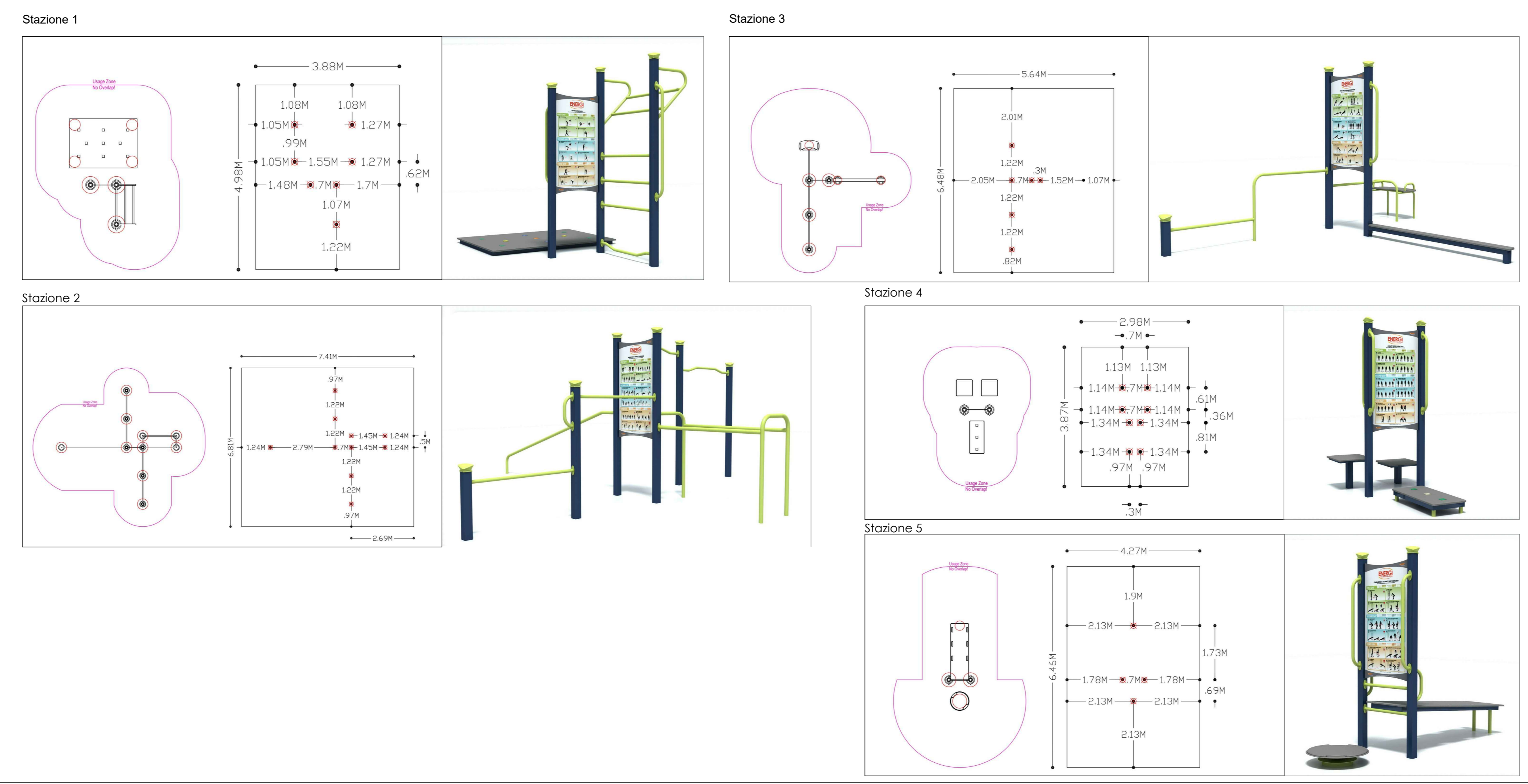

CITTÀ DI SESTO SAN GIOVANNI  
Parco del borgo rurale di Cascina Gatti  
nel Parco Media Valle del Lambro  
Terrazza Bergamella (ex Terrazza Bottoni)

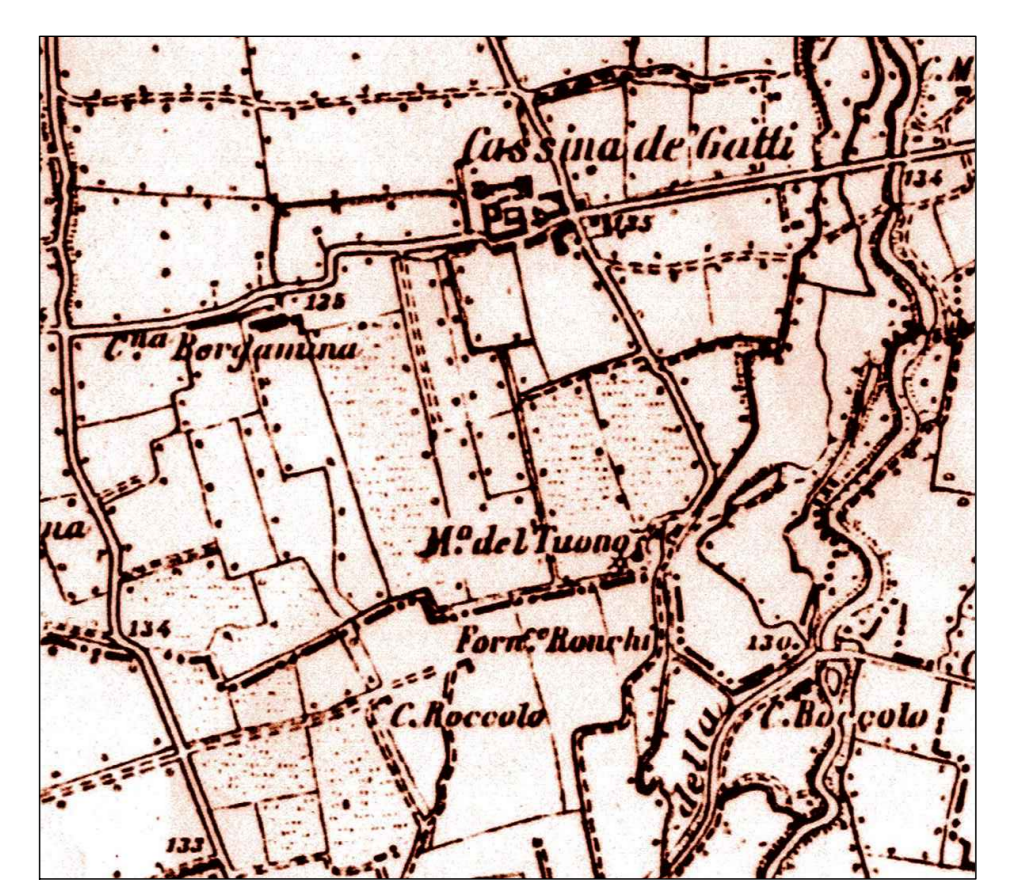

Comune di Sesto San Giovanni (Mi)		
UFFICIO TECNICO - SERVIZIO IGIENE AMBIENTALE - BONIFICHE - QUALITÀ URBANA		
Rif. Studio <b>168.04</b>	Luogo Comune di Sesto San Giovanni (Mi)	Responsabile Unico del Procedimento Dott.ssa Stefania Miletta Assistente di FGUP Dott. Arch. Alessandro Casati
Revisione	Oggetto PROGETTO DI RIQUALIFICAZIONE AREA TERRAZZA BERGAMELLA VARIANTE 001	Progettista e Direttore Lavori Coordinatore per la Sicurezza
Tavola <b>V02_02</b>	Descrizione PLANIMETRIA DI DETTAGLIO Progetto in VARIANTE	
Scala 1:200	Data OTTOBRE 2024	Francesco Anzino Architetto 20131 Milano, Via Monte Nevoso, 10 Tel. 02.29801003 e-mail francesco.anzino@stetarch.eu