

PIANTA PIANO SEMINTERRATO

LEGENDA ANTINCENDIO

- PORTE REI 60 DA SOSTITUIRE (CON MAGNETE)

- PORTE ESISTENTI: MANIGLIONE ANTIPANICO DA SOSTITUIRE

- CONTROPARETE REI 60 IN LASTRE DI SILICATO DI CALCIO

- IDRANTE DA SOSTITUIRE

DEMOLITO

COSTRUITO

CITTÀ DI SESTO SAN GIOVANNI

MEMLIA D'ORO AL VALORI MILITARE

Settore Edilizia Pubblica e Global Service

Servizio Edilizia Pubblica

"Interventi per l'edilizia scolastica triennio 2018-2020"

Adeguamento sismico-strutturale, adeguamento antincendio ed efficientamento energetico

SCUOLA "DON MILANI"

Via Felice Cavallotti n. 88

PROGETTO ESECUTIVO

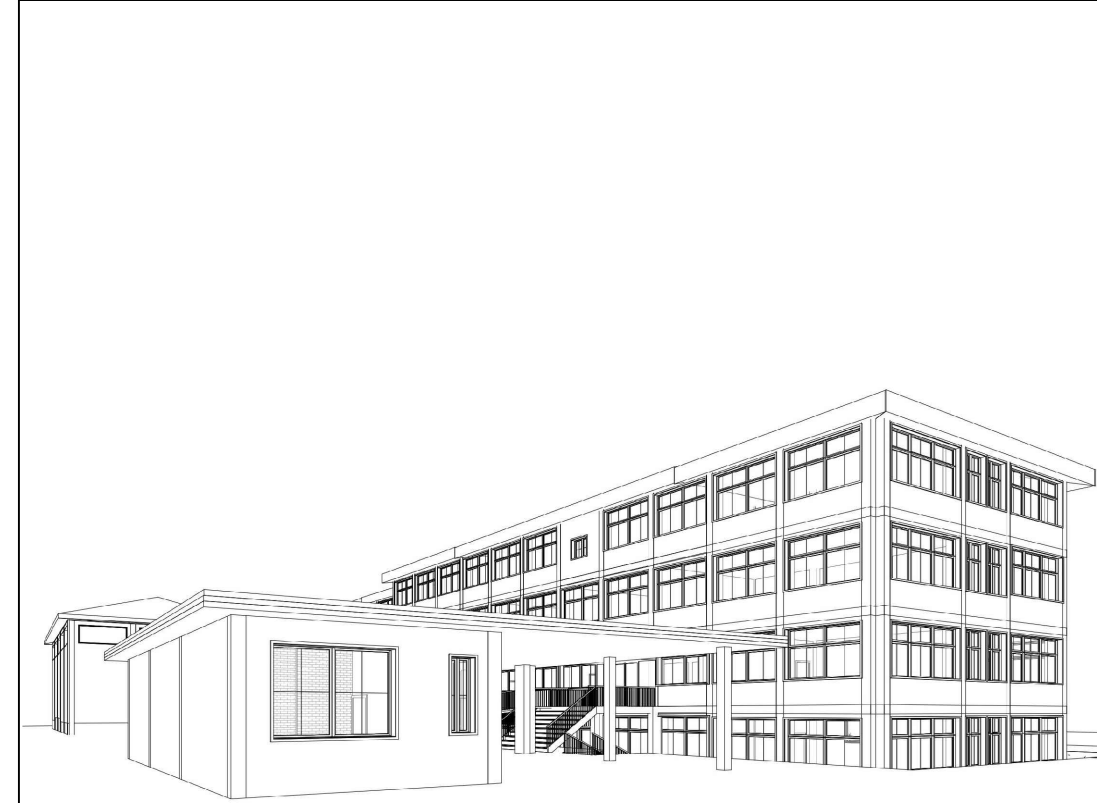

Progettista
arch. Antonio Di Giorgio

Gruppo di progettazione
geom. Antonio Minisale
arch. Claudia Sessa
arch. Stefania Truati

Progettisti adeguamento statico e antisismico
ing. Agostino Manti
ing. Angelo Novara

Progettista impianti
p.L. Gregorio Belotti

Coordinatore sicurezza in fase di progettazione
arch. Antonio Di Giorgio

Responsabile del procedimento
arch. Paolo Guido Riganti

COMPARATIVA

PIANO SEMINTERRATO - Pianta

Data
giugno 2019

Scala
1:100

Tav. N°

07