



Lire 50

NUOVO CATASTO EDILIZIO URBANO

(R. DECRETO-LEGGE 14 APRILE 1989, N. 662)

Planimetria dell'immobile situato nel Comune di **SESTO S. GIOVANNI** Via **CAMPRESTRE 250**

Comune di **SESTO S. GIOVANNI**

Alegata alla dichiarazione presentata all'Ufficio Tecnico Erariale di **MILANO**

ALLEGATO "A"

REG. N. 893

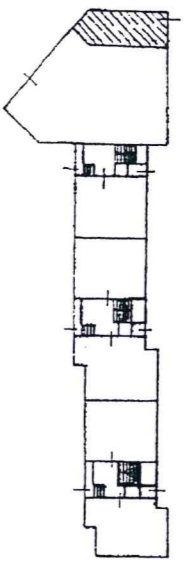

PIANTO TERRA H = 3,00

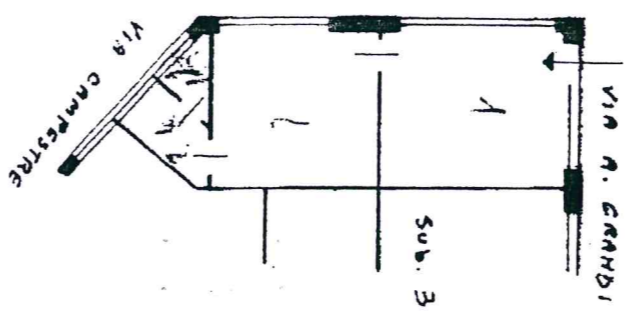

ORIENTAMENTO



SCALA DI 1:200



CALCOLETTA TECNICA
(Firma, nome e cognome del Tecnico)

Iscritto all'Albo de
della Provincia di
DATA **21 GIUGNO 1985**
Firma: *(M. Palumbo)*

SPAZIO RISERVATO PER LE ANNOTAZIONI D'UFFICIO	
PARTITA	F.D.G.L. 34
PROT. N°	MAPP. 127
	SUB. 2

(Handwritten signature)